

MICRO
m á q u i n a s
Desde 1954

Teste de Trinca para

Cabeçotes - T2

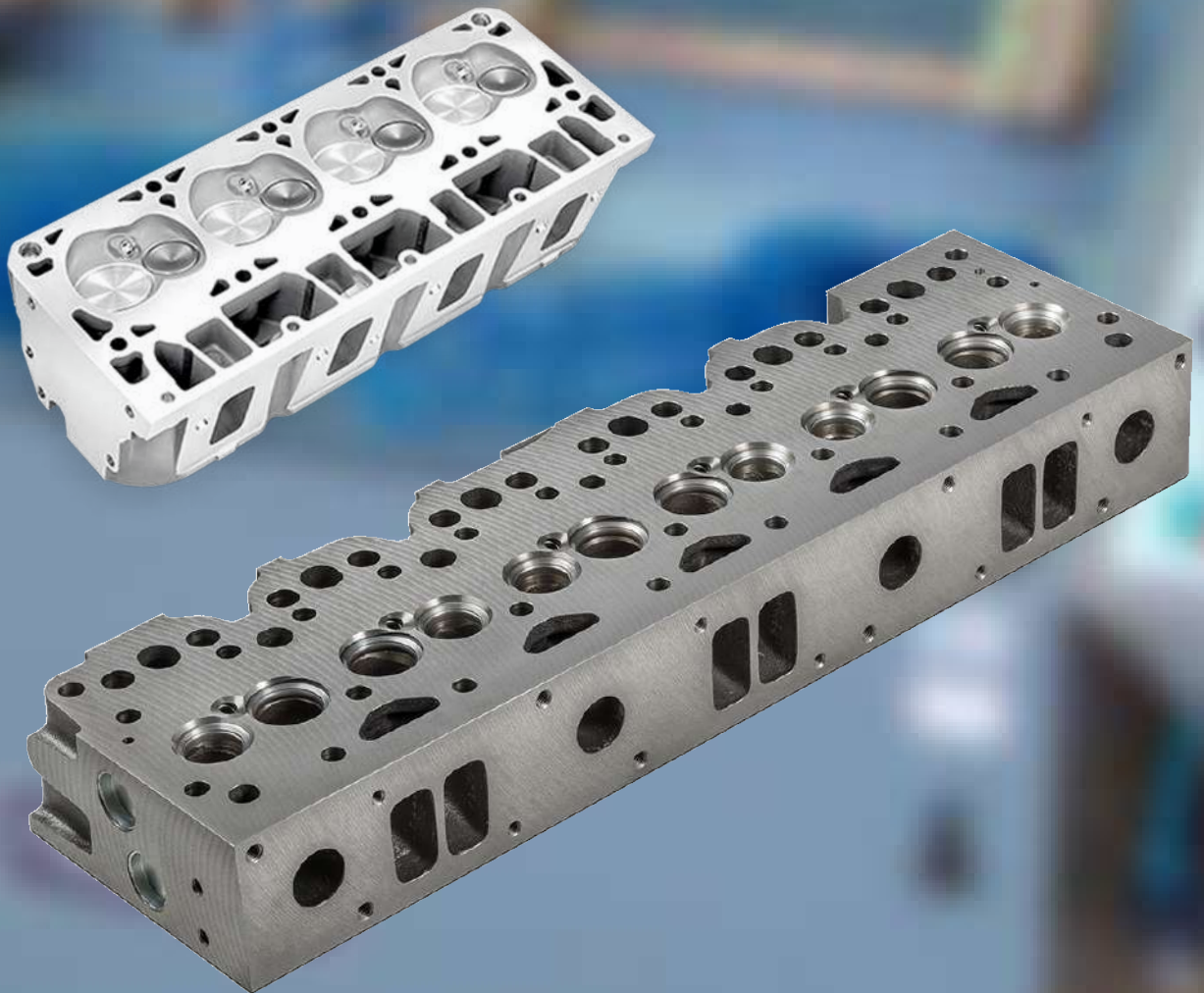

Teste de Trincas para Cabeçotes

LINHA PESADA
Compatível com os maiores cabeçotes do mercado
Inclusive Volvo FH

- Sistema de fixação rápido e giratório.
- Sistema hidropneumático com aquecimento do cabeçote.
- Placas transparentes que permitem uma melhor visualização.
- Termostato com indicador analógico.
- Válvula de ar com manômetro indicador.



ATENÇÃO

Alguns testes similares são mais baratos, porém são mecânicamente mais fracos e as placas ficam amareladas após alguns meses de utilização.

Movimento de giro automatizado através de um redutor acionado por botão. Evitando desgastes físicos do operador.

Suporta cabeçotes de até 1180 mm de comprimento

Equipamentos e Acessórios

Fixadores	5 Placas de acrílico
Vedadores	Manual de instruções
Engate rápido	Lâmpada de cortesia
Jogo de Borrachas	

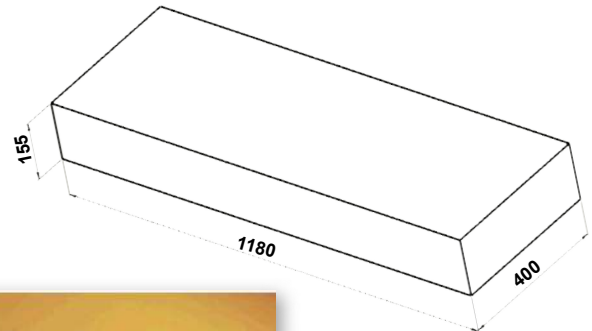

- Sistema de circulação de água centralizado com controle da temperatura e indicador análogo permite o aquecimento do cabeçote simulando as condições de trabalho do motor em funcionamento.
- A combinação de aquecimento com temperatura e pressão, ambas controladas, asseguram as condições ideais para o ensaio conforme as normas dos construtores.
- O conjunto de alimentação de ar comprimido, composto por manômetro e válvula de ar com regulador de vazão, permite obter com grande sensibilidade a pressão correta do teste.

Compatível com os Motores:

- Caterpillar 3306 (D6)	- CHEVROLET OPALA	- PERKINS
- Caterpillar 3304 (D4)	- CORCEL	- OM 355
- Mercedes Benz OM-366	- CORCEL II ALCOOL	- MONZA
- Kia Sportage Diesel	- RENAULT CLIO	- VW AP 1.8 ALCOOL
- Kia Besta 2.2	- AMAROK	- CORSA 1.0 e 1.6
- H 100 – Diesel	- MOTOR VW AP ANTIGO	- FORD KA E FIESTA
- Ford Ranger 2.5 – Diesel	- FIRE 8V/16V	- BESTA 2.0 – SPORTAGE
- Dodge Dakota – Gasolina	- FIRE 16V	- PAJERO 2.8
- OM 352	- MOTOR AP	- ROCAM
- KOMBI/PASSAT	- GOL POWER 1.0 e 1.6 - 16V	- CHT
- Scania	- SPRINTER 16V	- CHEVROLET BRASIL
- Fiat	- BESTA 2.2 – SPORTAGE	- CUMMINS ELETRÔNICO - ISB 16 e 24V



☎ (11) 96437-3311 ☎ (11) 3836-8588

✉ contato@micromaquinas.com.br

f Micromaquinas 📷 micro_maquinas

▶ Micromaquinas

🌐 www.micromaquinas.com.br

LINHAS DE CRÉDITO



FORMAS DE PAGAMENTO

12X no cartão
SEM JUROS

Cartão
BNDES



FINANCIAMENTO
PRÓPRIO EM ATÉ
48 MESES