

**MICRO**  
**m á q u i n a s**  
Desde 1954

Teste de Trinca para

Cabeçotes - TC

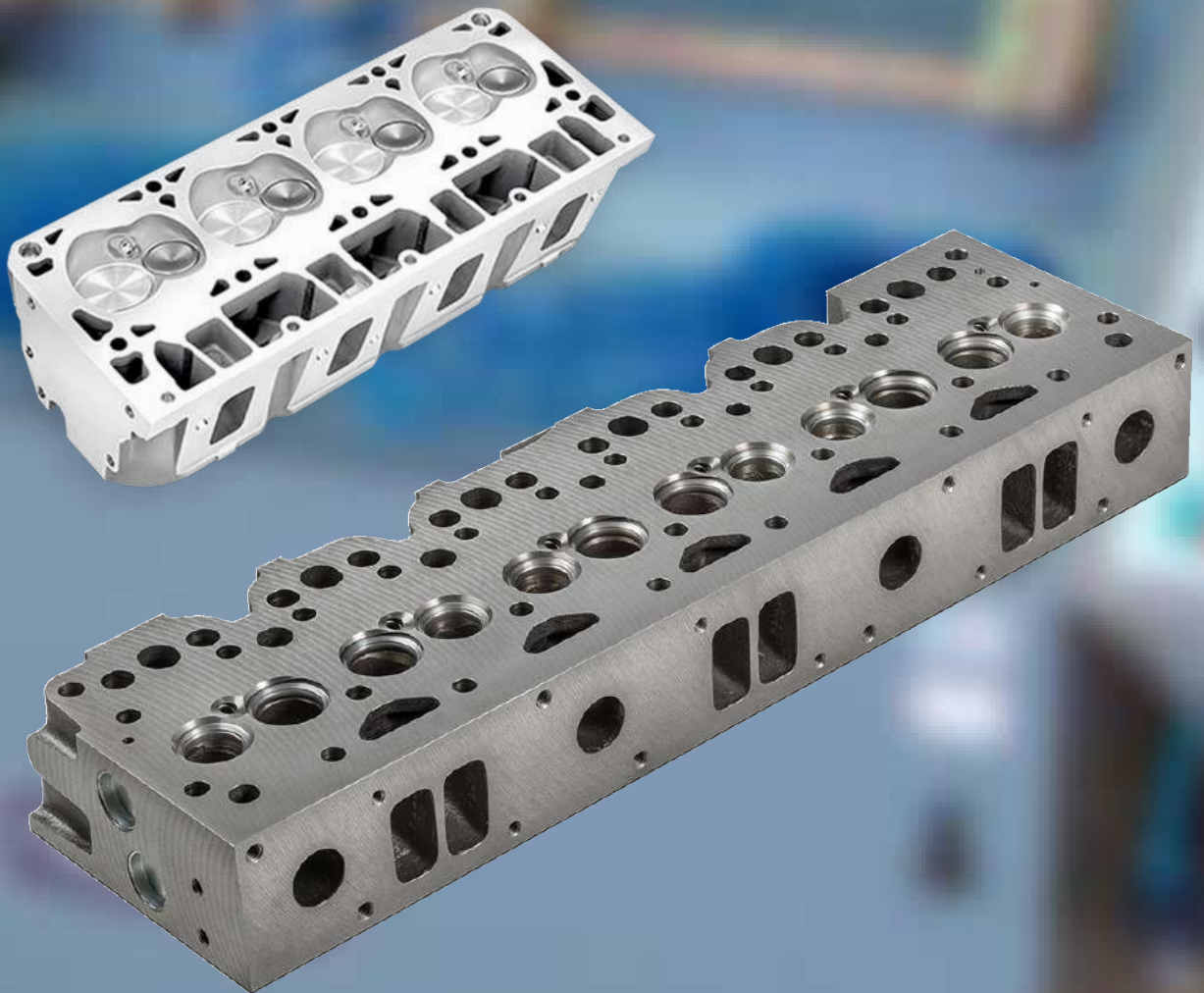

# Teste de Trincas para Cabeçotes

- Sistema de fixação rápido e giratório.
- Sistema hidropneumático com aquecimento do cabeçote.
- Placas transparentes que permitem uma melhor visualização.
- Termostato com indicador analógico.
- Válvula de ar com manômetro indicador.



 **Clique na Máquina para acessar o site**

## ATENÇÃO

Alguns testes similares são mais baratos, porém são mecânicamente mais fracos e as placas ficam amareladas após alguns meses de utilização.

**\*A marca dos motores e peças podem variar de acordo com o lote de fabricação.**

- Sistema de circulação de água centralizado com controle da temperatura e indicador análogo permite o aquecimento do cabeçote simulando as condições de trabalho do motor em funcionamento.
- A combinação de aquecimento com temperatura e pressão, ambas controladas, asseguram as condições ideais para o ensaio conforme as normas dos construtores.
- O conjunto de alimentação de ar comprimido, composto por manômetro e válvula de ar com regulador de vazão, permite obter com grande sensibilidade a pressão correta do teste.

## Equipamentos e Acessórios

Fixadores	5 Placas de acrílico
Vedadores	Manual de instruções
Engate rápido	Lâmpada de cortesia
Jogo de Borrachas	



## Especificações Técnicas

Dimensões máximas do cabeçote	950 x 320 mm
Dimensões do equipamento	L 1400 x P 630 x A 1300 mm
Termostato ajustável até	80°C
Capacidade do reservatório	30 Lts
Motobomba	0,16 CV - 2000 L/h
Resistência	4,0 Kw
Peso aproximado com os acessórios	250 Kg

## Compatível com os Motores:

- Caterpillar 3306 (D6)	- CHEVROLET OPALA	- PERKINS
- Caterpillar 3304 (D4)	- CORCEL	- OM 355
- Mercedes Benz OM-366	- CORCEL II ALCOOL	- MONZA
- Kia Sportage Diesel	- RENAULT CLIO	- VW AP 1.8 ALCOOL
- Kia Besta 2.2	- AMAROK	- CORSA 1.0 e 1.6
- H 100 – Diesel	- MOTOR VW AP ANTIGO	- FORD KA E FIESTA
- Ford Ranger 2.5 – Diesel	- FIRE 8V/16V	- BESTA 2.0 – SPORTAGE
- Dodge Dakota – Gasolina	- FIRE 16V	- PAJERO 2.8
- OM 352	- MOTOR AP	- ROCAM
- KOMBI/PASSAT	- GOL POWER 1.0 e 1.6 - 16V	- CHT
- Scania	- SPRINTER 16V	- CHEVROLET BRASIL
- Fiat	- BESTA 2.2 – SPORTAGE	- CUMMINS ELETRÔNICO - ISB 16 e 24V





☎ (11) 96437-3311 ☎ (11) 3836-8588

✉ contato@micromaquinas.com.br

f Micromaquinas i micro\_maquinas

▶ Micromaquinas

🌐 [www.micromaquinas.com.br](http://www.micromaquinas.com.br)

### LINHAS DE CRÉDITO



### FORMAS DE PAGAMENTO

**12X** no cartão  
SEM JUROS

**Cartão**  
**BNDES**



FINANCIAMENTO  
PRÓPRIO EM ATÉ  
**48 MESES**